

## CENNIK I TERMINARZ KURSÓW

### KURSY OTWARTE DLA UŻYTKOWNIKÓW SYSTEMÓW INFORMATYCZNYCH

NR KURSU	NAZWA KURSU	TERMINY			LICZBA GODZIN	CENA OD OSOBY NETTO
		KWIECIEŃ	MAJ	CZERWIEC		
		8:30-16:00	8:30-16:00	8:30-16:00		
<b>USI 11</b>	Microsoft Word Podstawowy	01.04	04.05	01.06	8 h	260 PLN
<b>USI 11/12</b>	Microsoft Word Średniozaawansowany	06.04	05.05	07.06	16 h	450 PLN
<b>USI 12</b>	Microsoft Word Zaawansowany	08.04	06.05	09.06	16 h	450 PLN
<b>USI 13</b>	Microsoft Word – Zarządzanie dużymi dokumentami	12.04	10.05	11.06	8 h	260 PLN
<b>USI 21</b>	Microsoft Excel Podstawowy	13.04	11.05	14.06	8 h	260 PLN
<b>USI 21/22</b>	Microsoft Excel Średniozaawansowany	14.04	12.05	15.06	16 h	450 PLN
<b>USI 22</b>	Microsoft Excel Zaawansowany	19.04	17.05	17.06	16 h	450 PLN
<b>USI 23</b>	Microsoft Excel – Zastosowania w analizie i finansach	21.04	19.05	21.06	16 h	600 PLN
<b>USI 24</b>	Microsoft Excel – Tabele przestawne	16.04	21.05	23.06	8 h	260 PLN
<b>USI 25</b>	Microsoft Excel – Business Intelligence	26.04	24.05	28.06	16 h	700 PLN
<b>USI 26</b>	Power Pivot i Power Query. Konsolidacja danych z różnych źródeł w Microsoft Excel	28.04	26.05	30.06	16 h	700 PLN
<b>USI 27</b>	Analiza Big Data w Microsoft Excel	30.04	28.05	01.06	8 h	370 PLN
<b>USI 28</b>	Nietypowe wizualizacje w Microsoft Excel	01.04	04.05	07.06	16 h	300 PLN
<b>USI 29</b>	Tworzenie dashboardów w Microsoft Excel	06.04	06.05	09.06	16 h	300 PLN
<b>USI 31</b>	Microsoft Access Podstawowy – Użytkowanie baz danych	08.04	10.05	14.06	16 h	450 PLN
<b>USI 32</b>	Microsoft Access Zaawansowany – Projektowanie baz danych	12.04	12.05	16.06	16 h	450 PLN
<b>USI 41</b>	Microsoft PowerPoint Podstawowy	14.04	14.05	18.06	8 h	260 PLN
<b>USI 42</b>	Microsoft PowerPoint Zaawansowany	15.04	17.05	21.06	8 h	260 PLN
<b>USI 511</b>	Microsoft Word – Podstawy programowania VBA	19.04	18.05	22.06	16 h	600 PLN
<b>USI 512</b>	Microsoft Word – Zaawansowane programowanie VBA	21.04	20.05	24.06	16 h	600 PLN
<b>USI 521</b>	Microsoft Excel – Podstawy programowania VBA	26.04	24.05	28.06	16 h	600 PLN
<b>USI 522</b>	Microsoft Excel – Zaawansowane programowanie VBA	28.04	26.05	30.06	16 h	600 PLN
<b>USI 531</b>	Microsoft Access – Podstawy programowania VBA	30.04	04.05	01.06	16 h	600 PLN
<b>USI 532</b>	Microsoft Access – Zaawansowane programowanie VBA	01.04	06.05	07.06	16 h	600 PLN
<b>USI 550</b>	Microsoft Office Zaawansowane techniki programowania VBA	06.04	10.05	09.06	16 h	600 PLN
<b>USI 81</b>	Microsoft Outlook – Użytkowanie poczty elektronicznej	08.04	12.05	11.06	8 h	260 PLN
<b>USI 82</b>	Microsoft Outlook – Zarządzanie czasem	09.04	13.05	14.06	8 h	260 PLN
<b>USI 91</b>	Microsoft Project Podstawowy	12.04	17.05	15.06	16 h	450 PLN
<b>USI 92</b>	Microsoft Project Zaawansowany	14.04	19.05	17.06	8 h	260 PLN

## WARSZTATY ORACLE

NR KURSU	NAZWA KURSU	TERMINY			LICZBA GODZIN	CENA OD OSOBY NETTO
		KWIECIEŃ	MAJ	CZERWIEC		
		8:30-16:00	8:30-16:00	8:30-16:00		
<b>ORA_ADM_I</b>	Podstawowa administracja bazą danych	06.04	04.05	07.06	32 h	3 150 PLN
<b>ORA_ADM_II</b>	Zaawansowana administracja bazą danych	08.04	10.05	14.06	24 h	2 400 PLN
<b>ORA_RMAN</b>	Oracle backup	12.04	13.05	17.06	16 h	2 400 PLN
<b>ORA_RAC</b>	Oracle RAC	14.04	17.05	21.06	24 h	2 400 PLN
<b>ORA_HS</b>	Oracle Hacking Session	19.04	19.05	28.06	24 h	2 400 PLN
<b>ORA_LLT</b>	Low Level Trancing	22.04	24.05	01.06	16 h	1 650 PLN
<b>ORA_EM</b>	Oracle Enterprise Manager Cloud Control 12c	26.04	04.05	07.06	32 h	3 220 PLN
<b>PLSQL_I</b>	SQL podstawy	06.04	10.05	14.06	24 h	2 400 PLN
<b>PLSQL_II</b>	SQL poziom zaawansowany	12.04	17.05	16.06	24 h	2 400 PLN
<b>SQL_I</b>	PLSQL podstawy	19.04	24.05	21.06	24 h	2 400 PLN
<b>SQL_II</b>	PLSQL poziom zaawansowany	26.04	31.05	28.06	24 h	2 400 PLN

## WARSZTATY SCRUM/AGILE

NR KURSU	NAZWA KURSU	TERMINY			LICZBA GODZIN	CENA OD OSOBY NETTO
		KWIECIEŃ	MAJ	CZERWIEC		
		8:30-16:00	8:30-16:00	8:30-16:00		
<b>PSM – I</b>	Scrum Master	01.04	04.05	01.06	16 h	2 430 PLN
<b>PSPO – I</b>	Scrum Product Owner	06.04	10.05	07.06	16 h	2 430 PLN
<b>APMF</b>	Agile Project Management Foundation	12.04	17.05	14.06	24 h	2 430 PLN
<b>APMP</b>	Agile Project Management Practitioner	19.04	24.05	21.06	16 h	1 870 PLN

## WARSZTATY MICROSOFT

NR KURSU	NAZWA KURSU	TERMINY			LICZBA GODZIN	CENA OD OSOBY NETTO
		KWIECIEŃ	MAJ	CZERWIEC		
		8:30-16:30	8:30-16:30	8:30-16:30		
<b>MS_OPT</b>	SQL Server 2017/2019 – Dostrajanie i optymalizacja zapytań	06.04	04.05	07.06	32 h	2 690 PLN
<b>MS_DEV</b>	Implementacja baz danych na platformie SQL Server 2019	12.04	10.05	14.06	40 h	1 750 PLN
<b>MS_ADM</b>	Administrowanie serwerami Windows 2019	19.04	17.05	21.06	32 h	1 400 PLN

<b>MS_AD</b>	Konfiguracja usług Active Directory w Windows Server 2019	26.04	24.05	28.06	32 h	1 400 PLN
<b>MS_VT</b>	Wirtualizacja serwera z Windows Server 2019	28.04	04.05	01.06	16 h	1 080 PLN
<b>MS_MIG</b>	Aktualizacja umiejętności do systemu Windows Server 2019	06.04	10.05	07.06	24 h	1 080 PLN
<b>MS_SQL</b>	Podstawy SQL dla analityków danych i jego zastosowanie w Microsoft Excel	08.04	13.05	10.06	16h	740 PLN
<b>MS_EX1</b>	Wdrożenie i migracja serwerów poczty do wersji Microsoft Exchange 2019	12.04	17.05	14.06	24 h	1 080 PLN
<b>MS_EX2</b>	Administrowanie serwera Microsoft Exchange 2019	14.04	24.05	21.06	24 h	1 080 PLN
<b>MS_PKI</b>	Zarządzanie infrastrukturą klucza publicznego na platformie Windows Server 2019	19.04	04.05	28.06	24 h	1 080 PLN
<b>MS_ADMSQL</b>	Administracja bazami danych na platformie SQL Server 2019	26.04	10.05	07.06	40 h	1 750 PLN
<b>MS_UPD</b>	Aktualizacja umiejętności do SQL Server 2019	28.04	17.05	14.06	24 h	1 080 PLN
<b>MS_SEC</b>	Bezpieczeństwo sieci opartej na Windows Server 2019	05.04	24.03	21.06	24 h	1 440 PLN
<b>MS_UCERT</b>	Usługi certyfikatów w Active Directory na Windows Server 2019	12.04	31.05	27.06	16 h	990 PLN

### KURSY METODĄ E-LEARNING NA PLATFORMIE *RT.BIZTECH*

NUMER KURSU	NAZWA KURSU	DATA ROZPOCZĘCIA SZKOLENIA			CENA OD 1 OS. NETTO	CENA ZA 50 OS. NETTO	DOSTĘP DO KURSU (DNI ROBOCZE)
		KWIECIEŃ	MAJ	CZERWIEC			
<b>E-USI 900</b>	Bezpieczeństwo systemów informatycznych	01.04	04.05	01.06	58 PLN	2 600 PLN	10 dni
<b>E-USI 11</b>	e-Learning Microsoft Word Podstawowy 2013/2016	06.04	10.05	04.06	210 PLN	5 250 PLN	10 dni
<b>E-USI 12</b>	e-Learning Microsoft Word Zaawansowany 2013/2016	12.04	12.05	07.06	210 PLN	5 250 PLN	10 dni
<b>E-USI 21</b>	e-Learning Microsoft Excel Podstawowy 2013/2016	14.04	17.05	09.06	210 PLN	5 250 PLN	10 dni
<b>E-USI 22</b>	e-Learning Microsoft Excel Zaawansowany 2013/2016	19.04	19.05	14.06	210 PLN	5 250 PLN	10 dni
<b>E-USI 31</b>	e-Learning Microsoft Access Użytkowanie baz danych 2013/2016	21.04	24.05	16.06	210 PLN	5 250 PLN	10 dni
<b>E-USI 41</b>	e-Learning Microsoft PowerPoint 2013/2016	26.04	26.05	21.06	210 PLN	5 250 PLN	10 dni
<b>E-USI 211</b>	e-Learning Microsoft Project Podstawowy 2013/2016	28.04	31.05	23.06	210 PLN	5 250 PLN	10 dni
<b>E-BEZ-1</b>	e-Learning Microsoft Project Podstawowy 2013/2016	01.04	04.05	28.06	58 PLN	2 600 PLN	10 dni

**UWAGA!**

Terminy podane w tabeli oznaczają datę rozpoczęcia kursu.

Wszystkie powyższe informacje dotyczą kursów otwartych.

**Na życzenie Klienta możemy dopasować do jego potrzeb zakres tematyczny, termin i czas trwania.**

Ceny są wówczas ustalane indywidualnie.

Podane **cen**y są cenami netto i dotyczą **kursów w formule zdalnej**.

Należy doliczyć 23% VAT.

**Zajęcia prowadzimy na platformie Microsoft Teams.**

**Nasze Centrum Egzaminacyjne jest cały czas czynne.**

**SERDECZNIE ZAPRASZAMY DO SKORZYSTANIA Z NASZEJ OFERTY!**

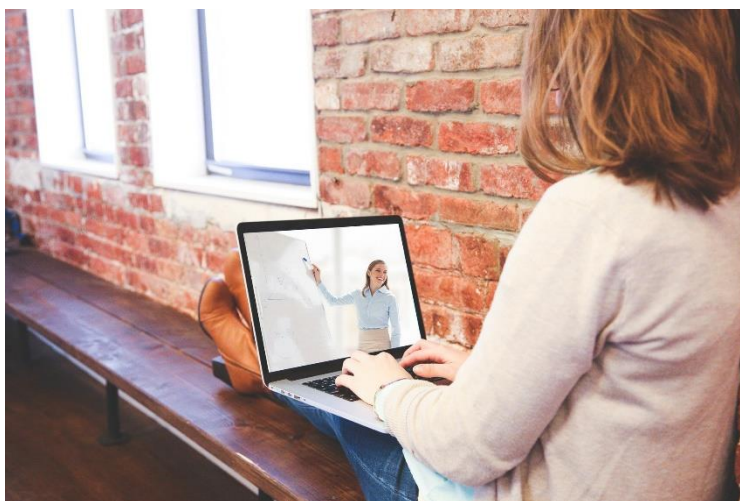

**szkolenia@biztech.pl**

**Anna Królak** – Manager Projektów Edukacyjnych, tel. 22 100 10 13,  
Anna.Krolak@biztech.pl

**Anna Mazurczak** – Specjalista w Dziale Realizacji Szkoleń, tel. 22 100 10 15,  
Anna.Mazurczak@biztech.pl

**Urszula Olechwierowicz** – Dział Realizacji Szkoleń, tel. 22 100 10 01,  
Urszula.Olechwierowicz@biztech.pl